Masas de agua subterráneas

- Aluvial del Jarama: Guadalajara-Madrid
- Aluvial del Tajo: Aranjuez-Toledo
- Aluvial del Tajo: Toledo-Montearagón
- Aluvial del Tajo: Zorita de los Canes-Aranjuez
- Aluviales Jarama-Tajuña
- Cabecera del Bornova
- Entrepeñas
- Galisteo
- Guadalajara
- Jadraque
- La Alcarria
- Madrid: Aldea del Fresno-Guadarrama
- Madrid: Guadarrama-Manzanares
- Madrid: Manzanares-Jarama
- Molina de Aragón
- Moraleja
- Ocaña
- Sigüenza-Maranchón
- Tajuña-Montes Universales
- Talavera
- Talaván
- Tiétar
- Torrelaguna
- Zarza de Granadilla

Unidades Hidrogeológicas

ALBARRACÍN - CELLA -MOLINA DE ARAGÓN (03-01)
TAJUÑA-MONTES UNIVERSALES (03-02)
TORRELAGUNA-JADRAQUE (03-03)
GUADALAJARA (03-04)
MADRID-TALAVERA (03-05)
LA ALCARRIA (03-06)
ENTREPEÑAS (03-07)
OCAÑA (03-08)
TIÉTAR (03-09)
TALAVÁN (03-10)
ZARZA DE GRANADILLA (03-11)
GALISTEO (03-12)
MORALEJA HASTA DESEMBOCADURA (03-13)

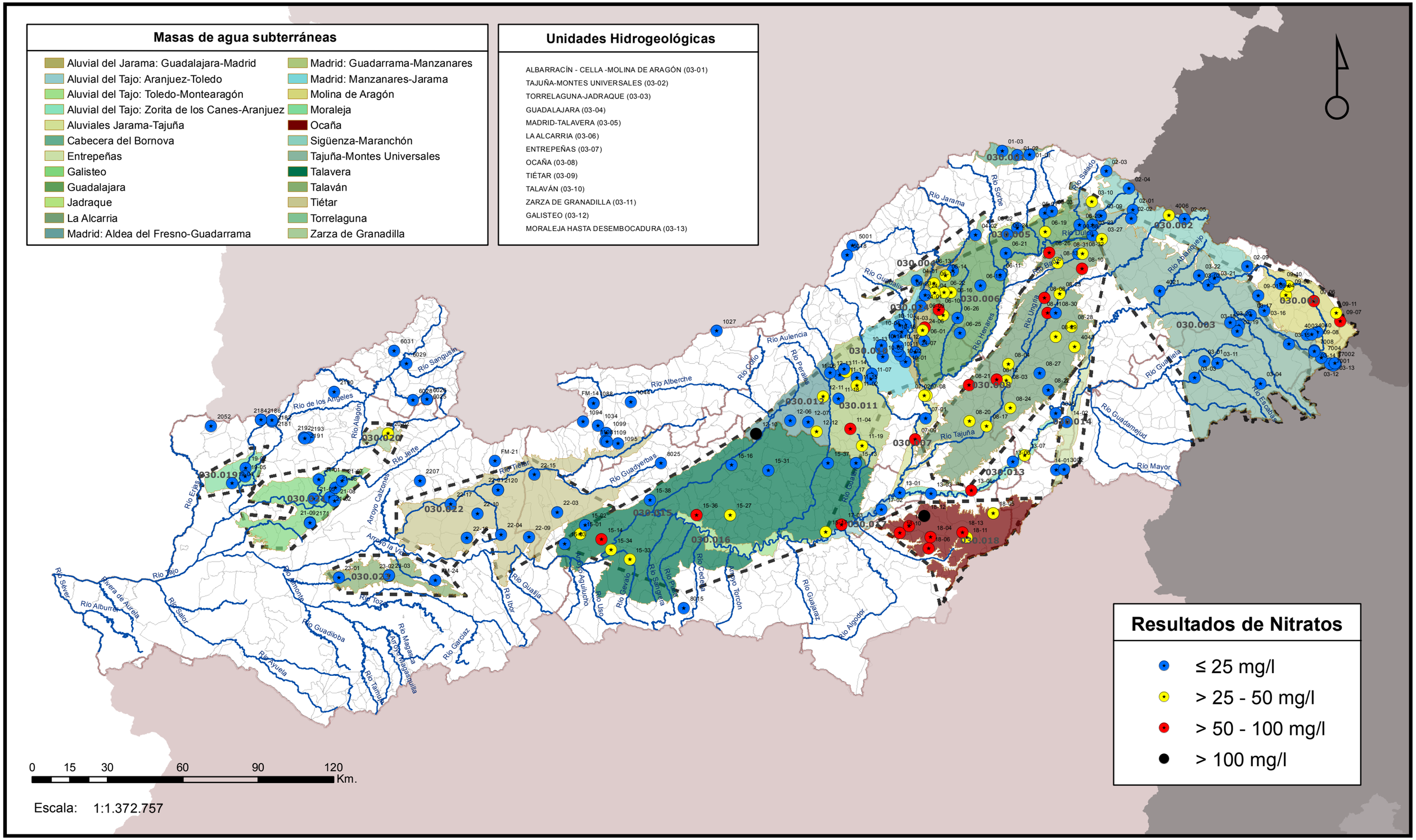

MINISTERIO DE AGRICULTURA, ALIMENTACIÓN Y MEDIO AMBIENTE

CONFEDERACIÓN HIDROGRAFICA DEL TAJO

COMISARÍA DE AGUAS - ÁREA DE CALIDAD DE LAS AGUAS

Red de Control de Calidad de las Aguas Subterráneas Control de nitratos

Nombre del Mapa:

Segunda campaña - Año 2015

Nº de plano: 23
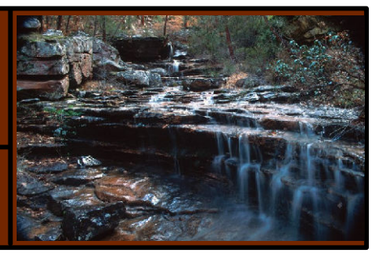
Fecha: Enero 2016